

**SÓ-SORO infantil**  
**cloreto de sódio**

**IDENTIFICAÇÃO DO MEDICAMENTO**

Fluidificante e descongestionante nasal

**APRESENTAÇÃO**

**SÓ-SORO infantil** é uma solução nasal de cloreto de sódio 9 mg/mL (0,9%) em frasco contendo 30 mL, acompanhado de conta-gotas.

**USO PEDIÁTRICO**

**USO NASAL**

**COMPOSIÇÃO**

Cada mL da solução contém:

cloreto de sódio .....	9,0 mg
excipiente q.s.p. ....	1 mL
(água purificada e cloreto de benzalcônio 0,01% como conservante)	

**INFORMAÇÕES AO PACIENTE**

**SÓ-SORO infantil** é indicado como fluidificante e descongestionante nasal.

**COMO SÓ-SORO INFANTIL FUNCIONA?**

**SÓ-SORO infantil** atua como descongestionante do nariz ao diluir secreções nasais que podem aparecer na presença de resfriados, rinites (inflamação da mucosa nasal) e rinosinusites (inflamação da mucosa do nariz e dos seios nasais). **SÓ-SORO infantil** age na umidificação da mucosa e nas secreções nasais, promovendo a retirada de partículas infecciosas, muco e microrganismos. Promove a limpeza nasal, contribuindo para a saúde da criança.<sup>1,2,3,4</sup>

**PRECAUÇÕES E ADVERTÊNCIA**

Para manter a higienização e evitar a disseminação de infecção é recomendado o uso individual deste produto.

**SÓ-SORO infantil** não deve ser utilizado por pacientes com antecedentes de hipersensibilidade dos componentes da fórmula. Não deve ser utilizado por pacientes com hipersensibilidade ao cloreto de benzalcônio.

**INFORMAÇÕES SOBRE COMO CONSERVAR SÓ-SORO INFANTIL**

**SÓ-SORO infantil** deve ser conservado em temperatura ambiente (entre 15 a 30°C). Proteger da luz.

**SÓ-SORO infantil** apresenta-se na forma de solução líquida, incolor e inodora.

**Antes de usar, observe o aspecto do medicamento. Caso ele esteja no prazo de validade e você observe alguma mudança no aspecto, consulte o farmacêutico para saber se poderá utilizá-lo.**

**Prazo de validade e lote**

**Número de lote e datas de fabricação e validade: vide embalagem.**

**Não use medicamento com o prazo de validade vencido. Guarde-o em sua embalagem original.**

**Todo medicamento deve ser mantido fora do alcance das crianças.**

**MODO DE USO**

Aplicar a solução em cada narina conforme a necessidade.

Informações sobre o manuseio do frasco de **SÓ-SORO Infantil** antes e após o uso:

- 1- Encaixe a borracha de sucção no conta-gotas;
- 2- Retire a tampa de plástico do frasco de **SÓ-SORO infantil**;
- 3 - Aspire o líquido, pressionando a parte superior da borracha do conta-gotas;
- 4 - Em seguida, pingue o **SÓ-SORO infantil** nas narinas conforme necessidade. Evite tocar o conta-gotas nas narinas.

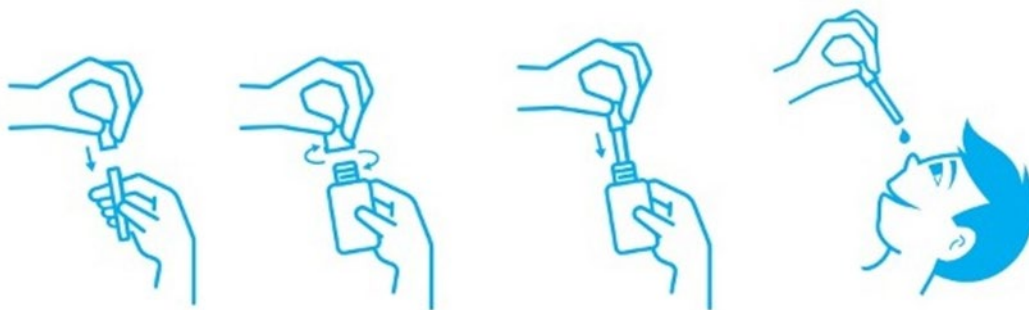

**Observação:** Para facilitar a aplicação posicione a cabeça levemente para trás, conforme a imagem.

Após o uso, feche o frasco de **SÓ-SORO infantil** colocando a tampa plástica removida ao abrir. Guarde o conta-gotas para o próximo uso.

**Siga corretamente o modo de usar. Em caso de dúvidas sobre este medicamento, procure orientação do farmacêutico. Não desaparecendo os sintomas, procure orientação de seu médico ou cirurgião-dentista.**

#### **REFERÊNCIAS:**

- 1-SUH, J. D.; RAMAKRISHNAN, V.; CHIU, A. G. O papel das medicações tópicas no tratamento da rinossinusite crônica. Brazilian Journal of Otorhinolaryngology, v. 77, n. 6, p. 680-681, 2011.
- 2-LEBOULANGER, N. Nasal obstruction in children. European annals of otorhinolaryngology, head and neck diseases, v. 133, n. 3, p. 183-186, 2016.
- 3- KÖKSAL, T. et al. Comparison between the use of saline and seawater for nasal obstruction in children under 2 years of age with acute upper respiratory infection. Turkish journal of medical sciences, v. 46, n. 4, p. 1004-1013, 2016.
- 4-BIZZOTTO, C. H.L.D.; Fonseca, C. R. B. Recomendações-Atualização de Condutas em Pediatria. Limpeza nasal: como fazer. Abril, 2020. Disponível em: <[https://www.spsp.org.br/site/asp/recomendacoes/Rec91\\_PedAmbulatorial.pdf](https://www.spsp.org.br/site/asp/recomendacoes/Rec91_PedAmbulatorial.pdf)>

#### **DIZERES LEGAIS**

Farm. Resp.:  
Dra. Michele Caldeira Landim  
CRF/GO: 5122

MEDICAMENTO DE NOTIFICAÇÃO SIMPLIFICADA RDC ANVISA Nº 199/2006 AFE Nº 1.0156.0-1.

CIFARMA – Científica Farmacêutica Ltda.  
Rod. BR 153, Km 5,5 Jardim Guanabara Goiânia/GO CEP: 74675-090 CNPJ: 17.562.075/0001-69 Indústria Brasileira.